GEORGE MANN TAZIO BETTIN ENRICA EREN ANGIOLINI

WARHAMMER 40,000

2 - RÉVÉLATIONS

Soleil

WARHAMMER 40,000

2- RÉVÉLATIONS

SCÉNARIO
GEORGE MANN

DESSIN
TAZIO BETTIN

COULEURS
ENRICA EREN ANGIOLINI

soleil

WARHAMMER 40,000

SPACE MARINE
BALTUS

Unique survivant de son escouade, Baltus a déclenché une antique arme à la surface d'Exyrion qui a balayé les troupes du Chaos. Ses hauts faits d'armes lui donnent la possibilité de progresser au sein du cercle intérieur de son chapitre.

CHAPELAIN-INVESTIGATEUR
ALTHEOUS

Altheous est un Dark Angel sombre et dévoué. Avec l'appui des nobles de Tintaroth, il a participé à la sanglante bataille d'Exyrion qui a vu la défaite des forces du Chaos.

INQUISITRICE
SABBATHIEL

Sabbathiel soupçonne que les Dark Angels sont souillés par l'hérésie. Elle s'est donné pour mission de le démontrer et il lui faut réunir des preuves pour cela. Elle tient prisonnier un possédé à bord de son navire avec lequel elle communie pour obtenir des informations.

PRÉCÉDEMMENT :

Après avoir été coupé du reste de l'univers par une tempête warp qui a duré dix mille ans, l'amas de Calaphrax est à nouveau accessible à la navigation. Le seigneur Azrael a décidé d'envoyer une force de Dark Angels pour purifier la région. Baltus et ses compagnons d'armes ont atterri sur Exyrion où ils ont découvert un antique artefact dans une gigantesque ruche occupée par la progéniture infectée du Warp. De violents combats ont alors éclaté, opposant une coalition de Dark Angels et de titans de Tintaroth au fer de lance des Iron Warriors sur la surface d'Exyrion, tandis que, dans les profondeurs de la planète, des Space Marines du chaos tentaient de s'emparer de l'ancienne arme enterrée.

Alors que tout semblait perdu pour son camp, Baltus, unique rescapé de son escouade, est parvenu à activer l'arme qui a balayé la surface d'Exyrion dans une explosion massive d'énergie. Ayant survécu par miracle à l'explosion, il a pu assister à une scène insolite : un guerrier vêtu d'une antique armure en train de porter assistance à un Space Marine du Chaos. Après ces tragiques événements, Baltus, Altheous et Sabbathiel ont pu mettre à profit une rare période de répit pour se préparer à ce qui va suivre…

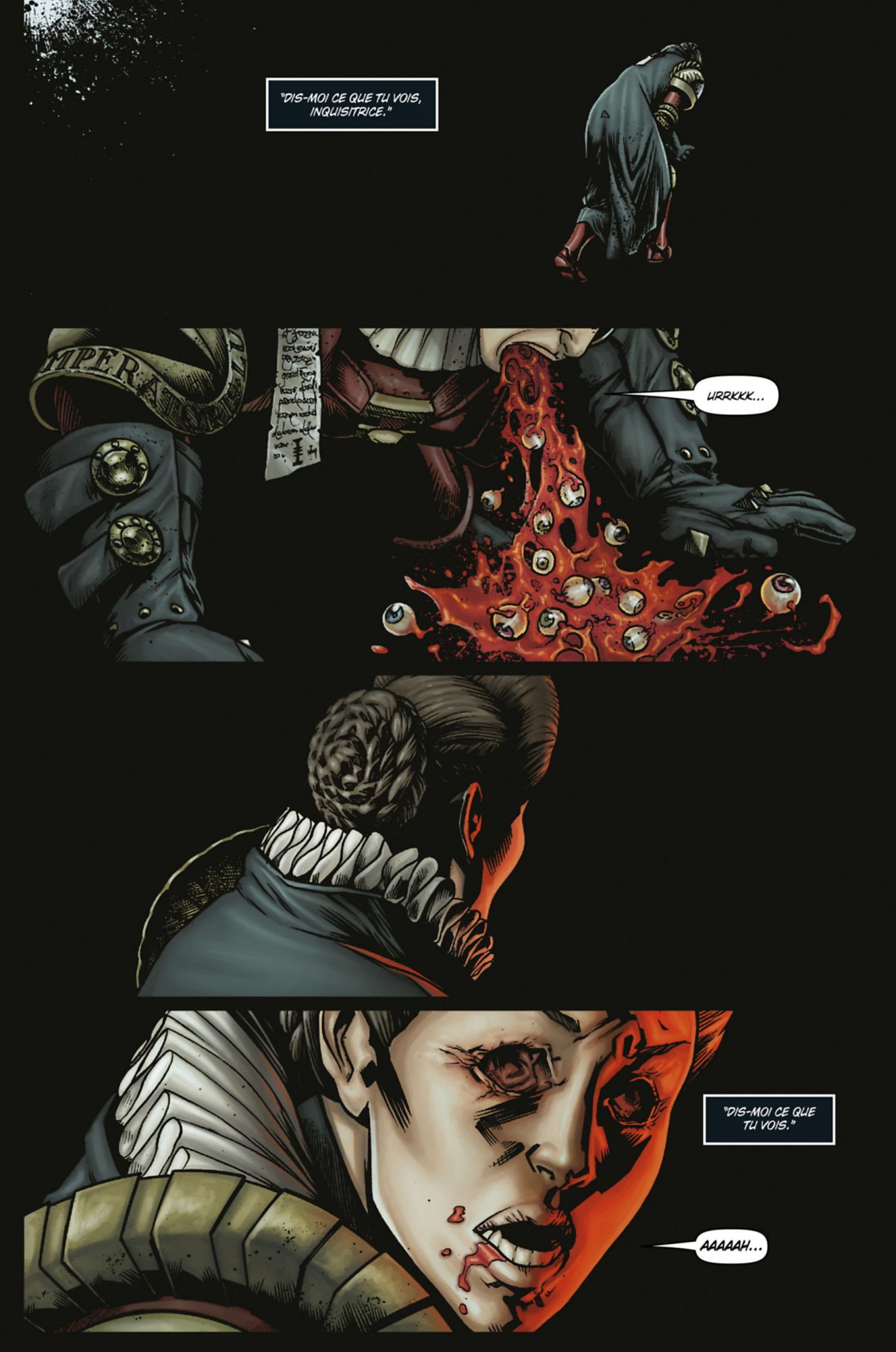
"DIS-MOI CE QUE TU VOIS, INQUISITRICE."
URRKKK...
"DIS-MOI CE QUE TU VOIS."
AAAAAH...

AAAAAAH...
SHRIIING
PARLE.
LA CRÉATURE DANS LA SOUTE. ELLE RÉCLAME TA PRÉSENCE.
LAISSE-LA FAIRE.
JE VAIS M'EN OCCUPER.

CLUNK
TU OSES M'APPELER PAR MON NOM.
ET TU M'IGNORES À TES RISQUES ET PÉRILS. LE JEU DANS LEQUEL TU T'ES ENGAGÉE EST DANGEREUX, INQUISITRICE.
MES VISIONS. C'EST TOI QUI LES PROVOQUES.
LE TROISIÈME ŒIL VOIT CE QUI ÉCHAPPE AUX AUTRES. JE NE FAIS QUE L'OUVRIR.

LE SANG DE MES ENNEMIS M'A TOUJOURS SEMBLÉ FACILE À NETTOYER.
IL DISPARAÎT SANS LAISSER DE TRACES NI DE SOUVENIRS.
IL N'EN VA PAS DE MÊME DU SANG DES MIENS. IL EST BIEN PLUS INDÉLÉBILE ET LAISSE DES TACHES QUE NULLE QUANTITÉ D'EAU NE SAURAIT LAVER.
LAISSEZ-MOI.
JE DOIS POURTANT Y TREMPER MES MAINS, CAR C'EST LÀ OÙ SE TROUVENT L'HONNEUR ET LA RÉDEMPTION.

LÀ OÙ SE TROUVE LA VÉRITÉ.

EXYRION NOUS A COÛTÉ CHER. JE CRAINS QUE NOUS NE PUISSIONS JAMAIS RÉCUPÉRER LES GLANDES PROGÉNOÏDES DE NOS MORTS.
OUI, LA BATAILLE A ÉTÉ GAGNÉE DE HAUTE LUTTE.
MAIS NOS ENNEMIS ONT ÉTÉ PLUS DUREMENT TOUCHÉS. LES IRON WARRIORS ONT PRESQUE TOUS ÉTÉ ANÉANTIS. À L'HEURE QU'IL EST, LEURS VAISSEAUX DE GUERRE SONT EN FUITE ET NOUS LES HARCELONS.
ET NOTRE VÉRITABLE ADVERSAIRE ? QUE SAVONS-NOUS DES DÉCHUS ?
LE PRISONNIER NE RÉVÈLE RIEN D'UTILE. MAIS SON HEURE VIENDRA.
LES NOUVELLES EN PROVENANCE DE TINTAROTH SONT CONFUSES. ELLES MENTIONNENT UN USURPATEUR QUI PRÉTEND ÊTRE NOTRE FRÈRE.
QUOIQUE... AVEZ-VOUS LU LES RAPPORTS QUI DÉCRIVENT CE QUI S'EST PASSÉ À LA SURFACE APRÈS LA DÉFLAGRATION ?
OUI, JE SUIS AU FAIT DU COMPTE RENDU DE BALTUS.

"D'AILLEURS, COMMENT SE REMET-IL DE SES ÉPREUVES ?"

"IL SE CONSACRE CORPS ET ÂME À SON ENTRAÎNEMENT. IL RECHERCHE LE RÉCONFORT DU RITUEL. LE DOUTE NE L'A PAS ENVAHI."
NEUF BALLES RENTRENT.
CLICK
CLICK
CLICK
CLICK
CLICK
CLICK
CLICK
CLICK

"IL FAIT PREUVE D'UNE FORCE DE CARACTÈRE CERTAINE ET D'UNE INCLINATION POUR L'ORDRE."
"IL POURRAIT BIEN SE RÉVÉLER ÊTRE UN ATOUT POUR NOTRE CAUSE."
NEUF BALLES SORTENT.
CLICK
CLICK
CLICK
CLICK
CLICK
CLICK
CLICK
CLICK

CESSE DE PARLER PAR ÉNIGMES !

HISSSS

J'EXIGE DES RÉPONSES !
HISSSS

TU SAIS FORT BIEN DE QUOI JE PARLE. JE TE DEMANDE SIMPLEMENT D'OUVRIR TON ESPRIT. C'EST SEULEMENT AINSI QUE TU TROUVERAS CE QUE TU CHERCHES.

JE ME REFUSE À LAISSER TA SOUILLURE PÉNÉTRER MON ESPRIT.
ET POURTANT, TON ESPRIT RÉCLAME À GRANDS CRIS L'ILLUMINATION DANS TES RÊVES. TU BRÛLES D'EN APPRENDRE PLUS SUR LES ANGES DÉCHUS.
JE...
MONTRE-MOI.
"DIS-MOI CE QUE TU VOIS, INQUISITRICE."
"DIS-MOI CE QUE TU VOIS."

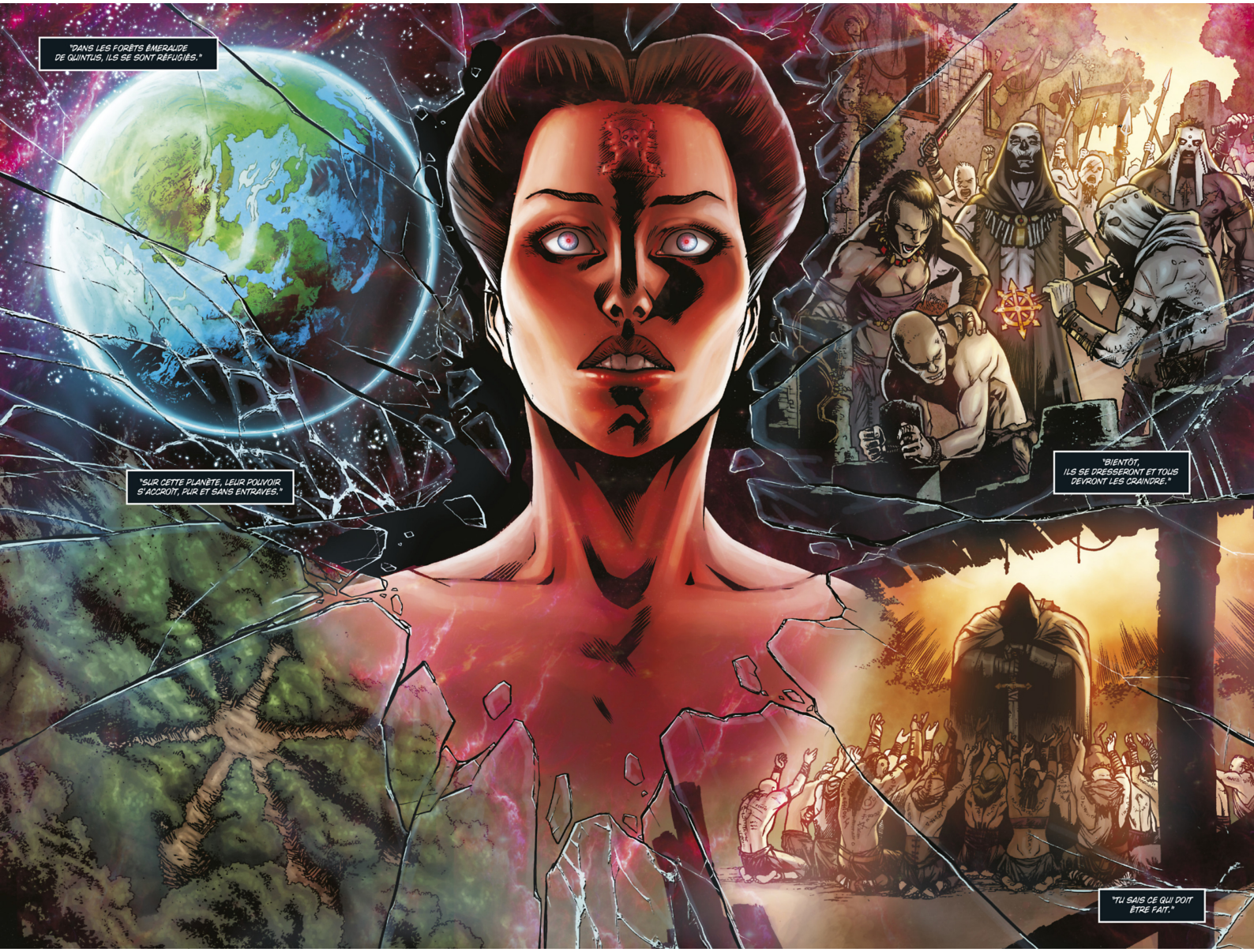
"DANS LES FORÊTS ÉMERAUDE DE QUINTUS, ILS SE SONT RÉFUGIÉS."
"SUR CETTE PLANÈTE, LEUR POUVOIR S'ACCROÎT, PUR ET SANS ENTRAVES."
"BIENTÔT, ILS SE DRESSERONT ET TOUS DEVRONT LES CRAINDRE."
"TU SAIS CE QUI DOIT ÊTRE FAIT."

MAÎTRE SERAPHUS ?
QUE VOULEZ-VOUS, VELIATH ?
JE M'EXCUSE DE VOUS INTERROMPRE, MAIS DES NOUVELLES DE LA PLANÈTE QUINTUS VIENNENT DE TOMBER.
MONTREZ-NOUS.
NOUS AVONS OBSERVÉ DES NAVIRES XENOS NON IDENTIFIÉS QUI QUITTAIENT L'ORBITE AFIN D'ATTERRIR. C'EST UNE PETITE FORCE EXPÉDITIONNAIRE AUX MOTIVATIONS INCONNUES.
JE VAIS PRENDRE LA TÊTE D'UNE PETITE ESCADRILLE POUR LES INTERCEPTER.

NON, JE VAIS M'OCCUPER PERSONNELLEMENT DE CETTE MISSION SUR QUINTUS.
VOS... COMPÉTENCES SONT REQUISES AILLEURS, ALTHEOUS.

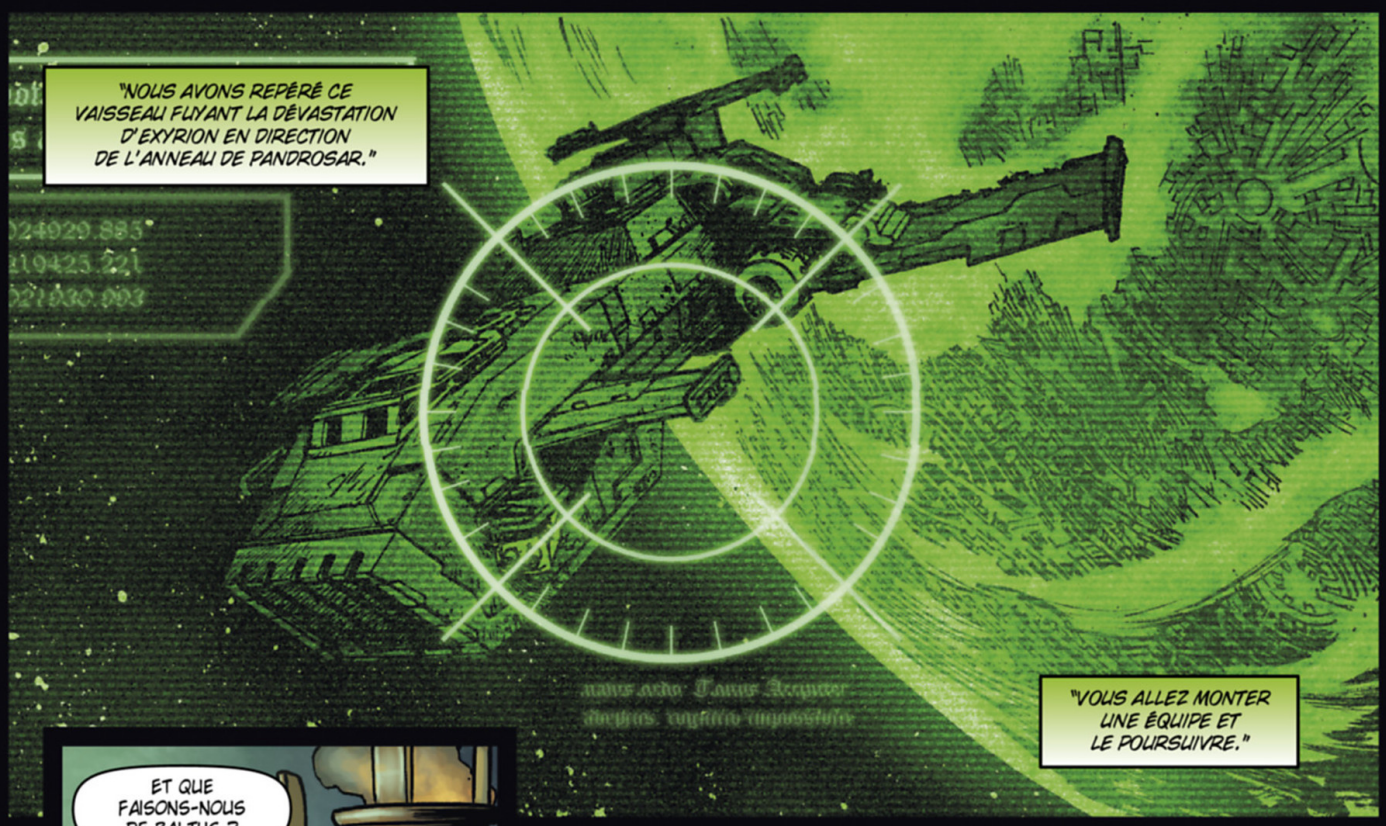
"NOUS AVONS REPÉRÉ CE VAISSEAU FUYANT LA DÉVASTATION D'EXYRION EN DIRECTION DE L'ANNEAU DE PANDROSAR."
"VOUS ALLEZ MONTER UNE ÉQUIPE ET LE POURSUIVRE."

ET QUE FAISONS-NOUS DE BALTUS ?

"L'HEURE EST VENUE DE LE METTRE À L'ÉPREUVE."

PANDROSAR
JE RESSENS L'OBSCURITÉ, L'HOSTILITÉ, LA FUREUR.

ET À MESURE QUE NOUS NOUS RAPPROCHONS DE L'ANTRE DE NOTRE VÉRITABLE ENNEMI...

... JE RÉALISE QUE BALTUS NE SERA PAS LE SEUL À ÊTRE MIS À L'ÉPREUVE, JE LE SERAI AUSSI.

PRÉPAREZ-VOUS À L'ABORDAGE.

VOUS ANTICIPEZ DES COMBATS ?

QUELQUE CHOSE QUI Y RESSEMBLE, OUI.

NOUS FAISONS ROUTE VERS QUINTUS. LES SUIVANTS DE NOTRE ENNEMI ONT TROUVÉ REFUGE DANS LES CLAIRIÈRES DES FORÊTS DE CE MONDE.
PRÉPAREZ-VOUS POUR LA GUERRE.
FZZZZ

VOUS COMPTEZ NOUS FAIRE COMBATTRE DES GUERRIERS ASTARTES ?

NON, MON BUT EST DE DÉMANTELER L'IMMONDE CULTE QU'ILS ONT INSPIRÉ ET DÉVOILER AINSI LEURS SECRETS.

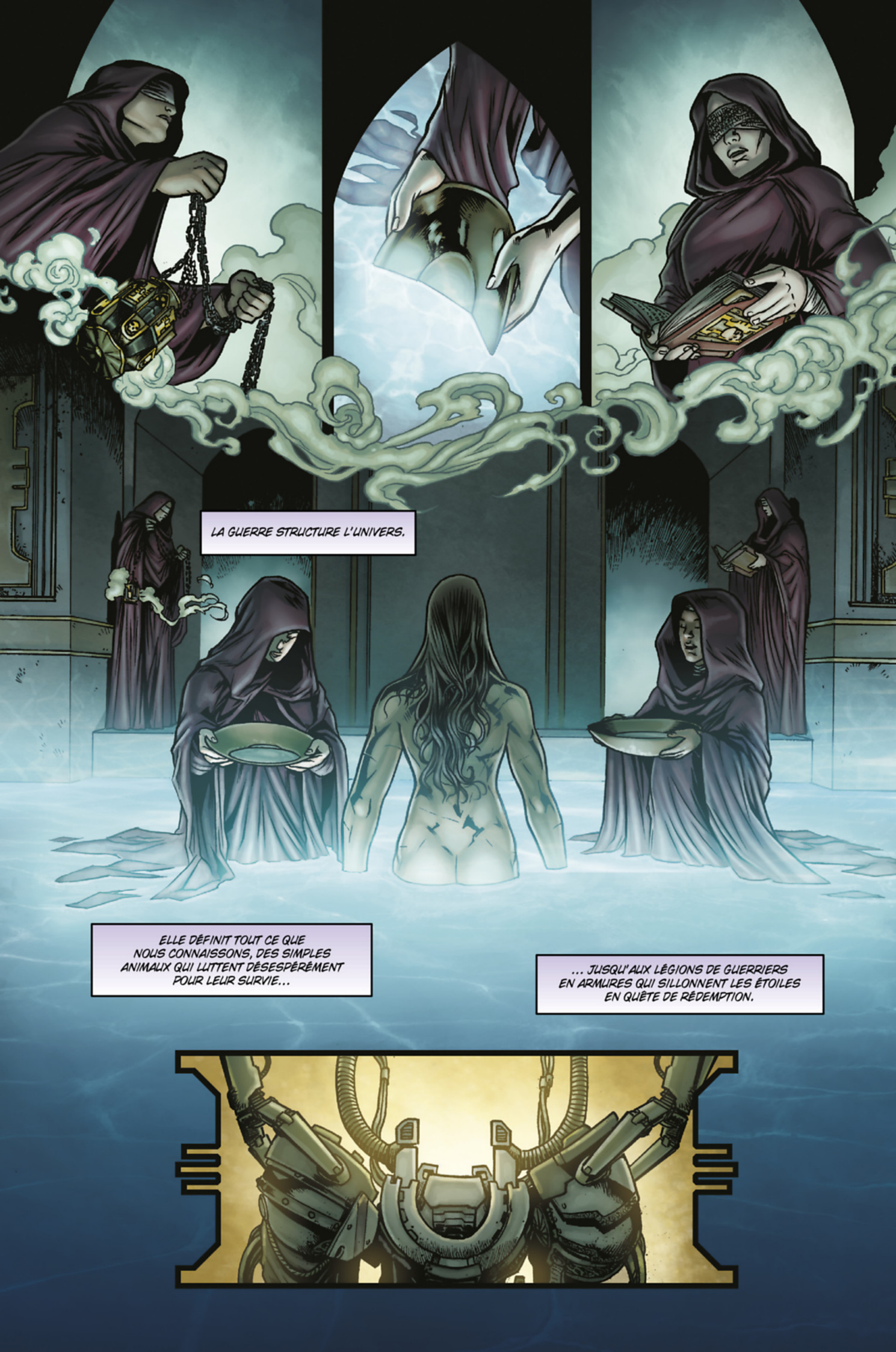
LA GUERRE STRUCTURE L'UNIVERS.
ELLE DÉFINIT TOUT CE QUE NOUS CONNAISSONS, DES SIMPLES ANIMAUX QUI LUTTENT DÉSESPÉRÉMENT POUR LEUR SURVIE...
... JUSQU'AUX LÉGIONS DE GUERRIERS EN ARMURES QUI SILLONNENT LES ÉTOILES EN QUÊTE DE RÉDEMPTION.

ELLE EST BELLE ET SIMPLE, EFFRAYANTE ET COMPLEXE.
ELLE M'APPELLE DÉSORMAIS ET JE NE ME DÉFILERAI PAS.
MA FERMETÉ SERA MA VÉRITABLE ARMURE, ET MA DÉTERMINATION MON ARME.
JE DÉVOILERAI LA VÉRITÉ.

ET TANDIS QUE JE ME PRÉPARE À LA BATAILLE...

VROOSH
... J'AI LA CERTITUDE DE NE PAS ÊTRE LA SEULE À LE FAIRE.
LES ENNEMIS DE L'HUMANITÉ SE MASSENT DANS LES OMBRES.
L'HEURE DE RENDRE DES COMPTES EST PROCHE.

VOILÀ BIEN LONGTEMPS, AVANT LA VENUE DE L'HOMME, LORSQUE LE TEMPS ÉTAIT JEUNE ET QUE L'UNIVERS N'ÉTAIT PAS ENCORE GAGNÉ PAR LA LASSITUDE...
... LES ELDARS ÉTUDIAIENT L'UNIVERS ET ILS SAVAIENT QU'ILS ÉTAIENT LES MAÎTRES DE TOUT CE QU'ILS DÉCOUVRAIENT.

DES MILLÉNAIRES DURANT ILS RÈGNÈRENT SUR UN IMMENSE EMPIRE BIENVEILLANT QUI S'ÉTENDAIT SUR UN MILLIER DE MONDES.
MAIS LE TEMPS PASSANT, ILS DEVINRENT ARROGANTS ET ILS DÉVELOPPÈRENT UN GOÛT POUR LA DÉCADENCE ET L'HÉDONISME.
ET TANDIS QUE LE CULTE DU PLAISIR S'ENRACINAIT CHEZ LES ELDARS, CERTAINS D'ENTRE EUX DÉCIDÈRENT DE FUIR LA CORRUPTION QUI SE RÉPANDAIT PARMI EUX ET EMBARQUÈRENT POUR LES ÉTOILES À BORD DE VAISSEAUX-MONDES, ASPIRANT À UN RETOUR À L'ORDRE ET AUX COUTUMES DES TEMPS PASSÉS.
MAIS IL ÉTAIT DÉJÀ TROP TARD, CAR LA SOUFFRANCE ET L'EXTASE DE CEUX QUI AVAIENT SOMBRÉ DANS LA DÉCADENCE AVAIENT ÉTÉ ENTENDUES DANS L'EMPYRÉE, ET UNE ENTITÉ NAISSANTE COMMENÇAIT À PRENDRE FORME. UNE DIVINITÉ DE L'EXCÈS, NÉE DE L'ORGUEIL DES ELDARS.
BIENTÔT, LA GUEULE DE CE DIEU S'OUVRIT, AVIDE DES ÂMES DE CEUX QUI LUI AVAIENT DONNÉ VIE.

ET TOUS, À L'EXCEPTION D'UNE PETITE POIGNÉE, FURENT DÉVORÉS.
ATHREL ? TU ME REÇOIS ?
CARCASSE SPATIALE DE PANDROSAR
HSSSSSS

HSSSSS

QUINTUS
VRRRRM
"MANŒUVRE D'ESQUIVE. EXÉCUTION !"
KA-BOOM
"FAITES-NOUS ATTERRIR."
KRA-KOOM
SKREEEEEK

RAPPORT DES DÉGÂTS.
FRANCHE NAUSÉE.
INTÉGRITÉ DE LA COQUE À QUATRE-VINGT-SIX POUR CENT.
FITCH ?
LES SENSEURS INDIQUENT LA PRÉSENCE D'UN IMPORTANT GROUPE DE FANATIQUES DE L'AUTRE CÔTÉ DE CETTE PORTE.
CE NE SERA BIENTÔT PLUS QU'UN PETIT GROUPE DE FANATIQUES.
PRÉPAREZ-VOUS.

CHARGEZ !

VWRIP

VWRIP

BUDDA

BOOM

VWRIP

QUI A BIEN PU PENSER QUE C'ÉTAIT UNE BONNE IDÉE ?

PING

SHRIIIP

DOIS-JE TE RAPPELER QUE JE T'ENTENDS, FITCH ?
CLANG
SHUNK

SCHWIP
UNGH !

PAR LE TRÔNE !
DANS LES ARBRES...

"ILS ONT DES ABHUMAINS."

QUOI ?
ATHREL ?
OUI, FRÈRE ?
MAIS TU...
NON, RIEN.
TU L'AS REMARQUÉE, TOI AUSSI, FRÈRE. L'ALTÉRATION.

J'ÉTAIS AVEC ATHREL. IL VENAIT JUSTE DE S'ÉCROULER. QUELQUE CHOSE... SE DISSIMULAIT DANS L'OBSCURITÉ.
L'ORDRE DES ÉVÉNEMENTS EST ALTÉRÉ EN CES LIEUX. LE TEMPS S'EST FRACTURÉ SOUS LA FUNESTE INFLUENCE DU WARP ET IL S'ÉCOULE DE FAÇON DÉSORDONNÉE.
SOIS VIGILANT, BALTUS. CE QUI NE S'EST PAS ENCORE PRODUIT... S'EST DÉJÀ PRODUIT. QUELQUE CHOSE DE DIABOLIQUE EST À L'ŒUVRE ICI ET NOUS ATTEND.

JE SUIS L'OBSCURITÉ.
HSSSSSS
JE SUIS LA LUMIÈRE.
ET VOUS ?
VOUS N'ÊTES QUE LA PAILLE DANS L'ŒIL DES DIEUX.
SHUNK

L'ÂGE DES ELDARS S'ACHEVAIT. LES VESTIGES DE LEUR RACE S'ÉTAIENT DISSÉMINÉS DANS LES ÉTOILES.
CEUX QUI AVAIENT SURVÉCU MIRENT AU POINT DES DISPOSITIFS POUR PROTÉGER LEURS ÂMES DE CELLE QUI A SOIF.
ILS PORTAIENT DES PIERRES-ESPRITS, CONÇUES POUR CAPTURER LEURS ÂMES AU MOMENT DE MOURIR ET LES CONSERVER ÉTERNELLEMENT DANS UNE MATRICE SPIRITUELLE, PRIVANT AINSI LE DIEU OBSCÈNE DE SA RÉCOMPENSE.
DES MILLÉNAIRES DURANT, LES VAISSEAUX-MONDES PARCOURURENT L'UNIVERS SANS RELÂCHE, CONSCIENTS DU DÉSHONNEUR DE LEUR RACE ET DU FARDEAU QU'ILS AVAIENT IMPOSÉ À L'UNIVERS.
C'EST ALORS QU'APPARUT L'HOMME, ET AVEC LUI LE GRAND CONFLIT QUI CARACTÉRISAIT SA RACE. L'ORGUEIL DES HOMMES NOURRIT LES DIEUX, LES RENDANT PLUS FORTS.
ET TANDIS QUE LES GERMES DU CHAOS SE PROPAGEAIENT À TRAVERS TOUT L'UNIVERS, MÊME LES GRANDS VAISSEAUX-MONDES DES ELDARS N'ÉTAIENT PLUS EN SÉCURITÉ.
LE VAISSEAU-MONDE THEMINARAE FUT PRIS DANS LE MAELSTRÖM DES TEMPÊTES WARP QUI RAVAGEAIENT L'AMAS STELLAIRE DE CALAPHRAX ET S'ÉCRASA SUR LA PLANÈTE QUINTUS.
SES MORTS JONCHAIENT LE SOL, LEURS PIERRES-ESPRITS PIÉGÉES DERRIÈRE LE VOILE DU WARP, HORS DE PORTÉE DE CELLE QUI A SOIF OU DE LEURS SEMBLABLES.
JUSQU'À AUJOURD'HUI.

VENEZ. IL NOUS RESTE BEAUCOUP À FAIRE.

THEMINARAE S'AGITE. LES ESPRITS DES MORTS LE RÉCLAMENT.

C'EST ICI.

SHWIP
CLANG
RIIIIP
CLANNNK
SHUNK

BRAPPA
KRRRSHHH
ELIAS ! NADAEL ! SUIVEZ-MOI !
BRRAPPA BRRAPPA
RETOURNE DANS LE WARP D'OÙ TU ES SORTI ! EN RAMPANT.
BRAPPA
ELIAS ? NADAEL ?
KRRRSHHH
RAAARGH!
KRRRSHHH

MÉFIEZ-VOUS, FRÈRES... CE LIEU MAUDIT PROVOQUE DES ILLUSIONS. JUSTE À L'INSTANT, J'ÉTAIS... AILLEURS.
CE NE SONT PAS DES ILLUSIONS, ELIAS. LE TEMPS S'EST BRISÉ ICI. LA RELATION DE CAUSE À EFFET N'EXISTE PLUS.
HSSSSSS

CE QUE NOUS CHASSONS... SAIT QUE NOUS SOMMES ICI.

NON, NADAEL... NOUS NE SOMMES PAS LES CHASSEURS...

HSSSSS
"NOUS SOMMES LES PROIES."

LES ÂMES DES ANCIENS NOUS APPELLENT.
RAVIVONS CE QUI RESTE DE LEUR FOYER.
BLEEP
SHUNK
SHUNK
SHUNK

"VOYONS CE QUI S'AGITE."

HSSSSS

À BORD DE L'HYBERIAN, CARCASSE SPATIALE SITUÉE DANS L'ANNEAU DE PANDROSAR

JE NE VOIS QUE LA MORT MÉRITÉE DES ENNEMIS DE L'IMPERIUM.
BRRAPPA
BRRAPPA
JE SUIS L'OBSCURITÉ.
THOOM
THOOM
JE SUIS LA LUMIÈRE.
SHUNK
JE SUIS LA LUMIÈRE.
ET LE DIEU DU SANG EST ASSOIFFÉ.

LES FORÊTS DE QUINTUS
D'AUTRES ENNEMIS ?
ILS SONT NOMBREUX. LA FORÊT GROUILLE DE SIGNES DE VIE.
IL FAUT CROIRE QUE CE N'ÉTAIT QUE L'AVANT-GARDE. J'IGNORE COMMENT, MAIS ILS SAVAIENT QUE NOUS ÉTIONS LÀ.

C'EST DONC QU'ILS ONT ÉTÉ PRÉVENUS DE NOTRE ARRIVÉE.
FAISONS ATTENTION OÙ NOUS METTONS LES PIEDS. LES SOMBRES DIEUX AGISSENT DE FAÇON SOURNOISE. ET LEURS DISCIPLES MARCHENT PARMI NOUS.

EN EFFET...

QUE PEUVENT NOUS APPRENDRE LEURS INFÂMES CADAVRES ?
ILS SONT TROP AMOCHÉS POUR EN TIRER GRAND-CHOSE.
MAIS ON PEUT PENSER QUE LEUR MODE DE VIE EST PLUTÔT PRIMITIF. LEUR TECHNOLOGIE EST D'UNE ANCIENNETÉ QUI DÉFIE LA RAISON.
ILS SONT LES DESCENDANTS DE LA CIVILISATION QUI EXISTAIT ICI AVANT QUE LA TEMPÊTE WARP SE DÉCHAÎNE. LA LUMIÈRE DE L'ASTRONOMICAN N'A JAMAIS ILLUMINÉ CES ESPRITS PAÏENS.
ET NOUS SAVONS QUE DES DÉMONS MARCHENT PARMI EUX ET QU'ILS CORROMPENT LEURS ESPRITS PAR LEURS IGNOBLES IMPRÉCATIONS.
VOUS CROYEZ QUE LES DARK ANGELS SONT ICI ?
JE LE PENSE. ET NOUS ALLONS LES DÉBUSQUER.
FITCH... GUIDE-NOUS DANS CETTE FORÊT DÉSOLÉE. CONDUIS-MOI AU CŒUR DU NID PUTRIDE DES ADEPTES.
PUISQUE VOUS INSISTEZ...

NOUS ALLONS TOMBER DANS UNE EMBUSCADE. IL Y A DES GARDES CACHÉS AU MILIEU DE CES RUINES.
CORRECTION, FITCH...
GURRK...
GURGLE...
IL Y AVAIT DES GARDES CACHÉS AU MILIEU DE CES RUINES.
CET ENDROIT FERA L'AFFAIRE. SA POSITION AVANTAGEUSE NOUS PERMETTRA DE SURVEILLER L'ENNEMI POUR PRÉPARER NOTRE APPROCHE.

ENFIN, LA MISÉRABLE VÉRITÉ APPARAÎT AU GRAND JOUR.
"C'EST ICI, SUR QUINTUS, QUE JE FERAI CHUTER CES TRAÎTRES DE DARK ANGELS... ET L'UNIVERS SERA PURIFIÉ DE LEUR HÉRÉSIE."
Loratio
A 14.130.420
L 16.120.604
150
155
E
5
10
15
20
25

SOUS LA SURFACE DE QUINTUS.

SHUNK

SHUNK

SHUNK
SHUNK
SHUNK
SHUNK
SHUNK
SHUNK

CLUNK
CLUNK
CLUNK
"LES SCANS INITIAUX FONT APPARAÎTRE UN PIC ÉNERGÉTIQUE MASSIF VENANT DES RUINES, CAPITAINE."

"CE QUI RESTE DU VAISSEAU-MONDE ELDAR A ÉTÉ RÉACTIVÉ."

RUMBLE

LE MYSTÈRE DE L'OBJECTIF DES ÉCLAIREURS XENOS EST DONC ÉCLAIRCI.

NOUS DEVONS REPRENDRE QUINTUS AVANT QU'ILS ATTEIGNENT CE QU'ILS SONT VENUS CHERCHER DANS CES RUINES.

VROOOOSH

OUVRONS L'ŒIL, CAPITAINE. LES XENOS NE SONT PEUT-ÊTRE PAS LES SEULS ENNEMIS QUI RÔDENT SUR QUINTUS.

EXACT, MAIS NOTRE OBJECTIF PRIORITAIRE EST CLAIR.

DES NOUVELLES D'ANDROS ?

AILLEURS SUR QUINTUS

"AUCUNE POUR L'INSTANT, CAPITAINE."

SERGENT ANDROS ! VENEZ VOIR.

QUE SE PASSE-T-IL, NEPHRIUM ?

IL Y A DU MOUVEMENT.

DES ELDARS ?

KA-THOOM

NON, SERGENT. C'EST SITUÉ EN PROFONDEUR, SOUS NOS PIEDS. C'EST...

ATTAQUEZ !
VSHH
BRAPPA
HRN !
ACK !
VSHH
FILEZ !
CAPITAINE ?
CAPITAINE ?

LE TEMPS NE CESSE DE FLUCTUER. DISCERNER LE DÉROULEMENT DES ÉVÉNEMENTS EST DIFFICILE.
JE CRAINS QU'IL N'Y AIT UNE GRANDE BATAILLE AVANT LA FIN. J'EN AI APERÇU DES BRIBES.

EH BIEN, NOUS COMBATTRONS AVEC HONNEUR. ET NOUS CHÂTIERONS NOS ENNEMIS AU NOM DE L'EMPEREUR.

CHAPELAIN-INVESTIGATEUR..

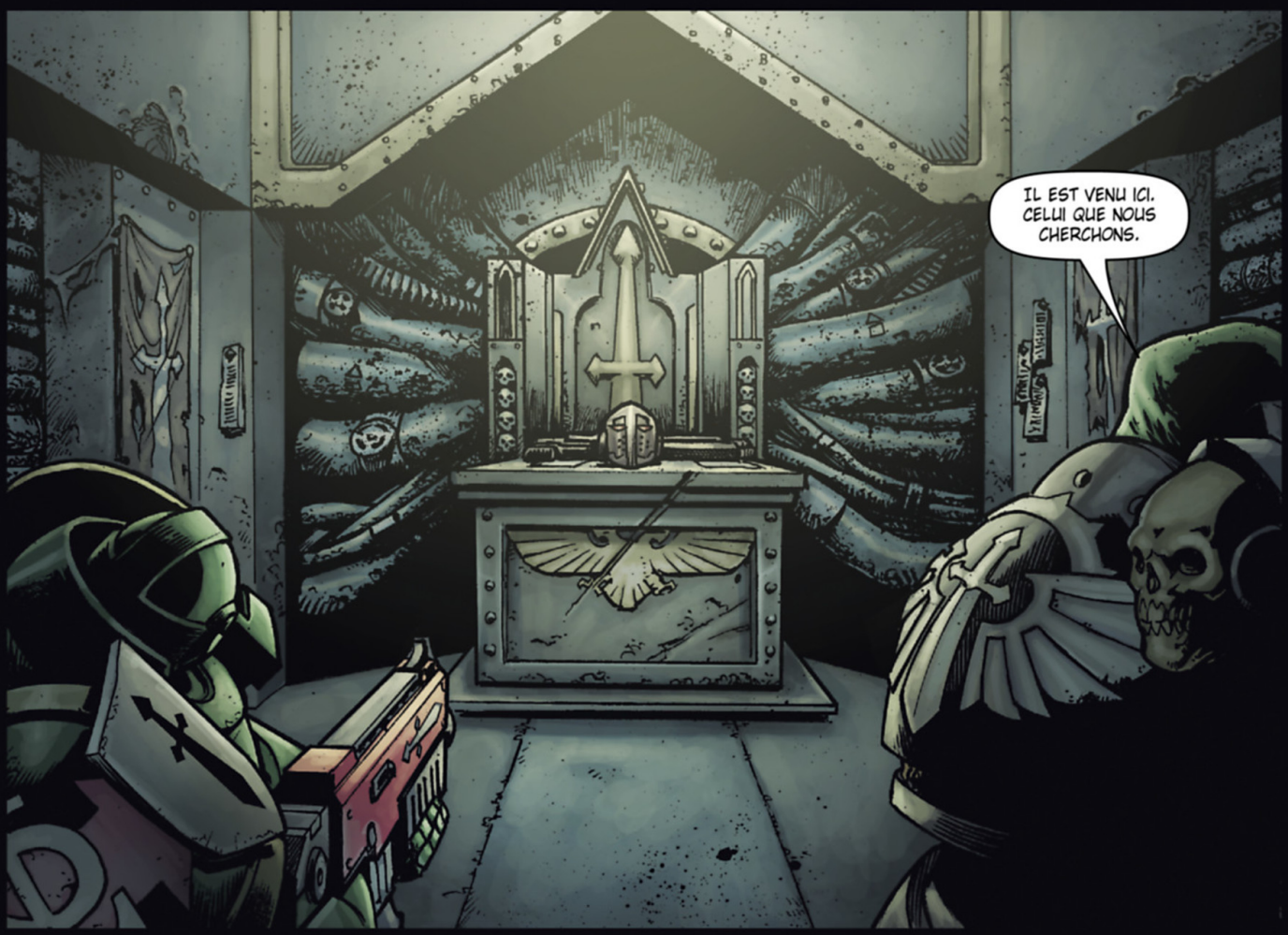
IL EST VENU ICI. CELUI QUE NOUS CHERCHONS.

MAIS...
CE SONT DES RELIQUES DE LA LÉGION.

DES RELIQUES DE DARK ANGELS.

CE TRAÎTRE TENTE-T-IL DE S'APPROPRIER NOTRE HÉRITAGE ? VEUT-IL TRANSFORMER NOS PLUS PRÉCIEUSES RELIQUES EN IGNOBLES TROPHÉES ?
NON, BALTUS.

IL EST TEMPS QUE TU APPRENNES LA VÉRITÉ ET LA RAISON DE NOTRE PRÉSENCE DANS L'AMAS DE CALAPHRAX.

"DURANT LES SOMBRES JOURS DE L'HÉRÉSIE, UNE DISCORDE ÉCLATA PARMI NOS FRÈRES. CEUX QUI AVAIENT SI LONGTEMPS COMBATTU CÔTE À CÔTE DEVINRENT ADVERSAIRES, ET UNE GUERRE BRUTALE OPPOSA LA LÉGION À LA LÉGION."
"ALORS QUE LA PLUPART DES LÉGIONS RESTÈRENT UNIES UNE FOIS LEUR CAMP CHOISI, IL SE TROUVA CERTAINS DE NOS AÏEUX POUR ALLER PRENDRE CONSEIL AUPRÈS DU MAÎTRE DE GUERRE."
"DES ÂMES DÉCHUES QUI SE DÉTOURNÈRENT DE LA LUMIÈRE DE L'EMPEREUR ET QUI FAILLIRENT À LEUR DEVOIR."
"TEL EST NOTRE FARDEAU ; LA LANCINANTE CULPABILITÉ QUI SE DISSIMULE AU CŒUR MÊME DE NOTRE CHAPITRE."
"DEPUIS DIX MILLÉNAIRES, NOUS POURCHASSONS LES TRAÎTRES AU SEIN DE NOTRE FAMILLE, POUR OBTENIR LA REPENTANCE ET ÉRADIQUER LA MOINDRE TRACE DE LEUR TRAHISON."
"SEULEMENT AINSI NOUS POURRONS PROUVER NOTRE INÉBRANLABLE LOYAUTÉ ENVERS L'EMPEREUR ET LAVER LA TACHE INDÉLÉBILE QUI SOUILLE NOS ÂMES."
"LE TRAÎTRE QUE TU AS VU SUR EXVRION EST L'UN DE CES DÉCHUS. IL NOUS FAUT LE RETROUVER..."
"... ET L'ÉLIMINER."

CAPITAINE ! NOUS SOMMES ATTAQUÉS. DES NECRONS SONT SORTIS...
GURK !
"... DES NECRONS SONT SORTIS... GURK !"
VELIATH ?
CONFIRMÉ, CAPITAINE. L'ACTIVATION DU VAISSEAU-MONDE A DÛ RÉVEILLER UN NID DEPUIS LONGTEMPS ENTERRÉ.
LARATHIEL. QUELLES OPTIONS AVONS-NOUS ? POUVONS-NOUS ANÉANTIR CES CRÉATURES TANDIS QU'ELLES RAMPENT HORS DE LEUR CHAMBRE DE STASE ?
NOUS NE DISPOSONS PAS D'ARTILLERIE POUR PROCÉDER À UN BOMBARDEMENT ORBITAL, CAPITAINE.

PAR CONTRE LE VAISSEAU-MONDE EST DE NOUVEAU OPÉRATIONNEL.
VOUS SUGGÉREZ QUE NOUS FASSIONS USAGE D'ARMES XENOS ?
NON, CAPITAINE. JE PENSAIS PLUTÔT À PROVOQUER UNE SURCHARGE DE LEURS PROPULSEURS POUR TOUT FAIRE SAUTER.
CELA ÉVENTRERA LA PLANÈTE. RIEN NE SURVIVRA.
EXÉCUTION.
VELIATH, PRÉPAREZ L'ÉVACUATION.
CAPITAINE !
"DES ENNEMIS !"

CHARGEZ !

À BORD DE L'HYBERIAN, CARCASSE SPATIALE SITUÉE DANS L'ANNEAU DE PANDROSAR

ALTHEOUS PRÉTEND QUE CE SONT LES TEMPÊTES WARP QUI ONT FAÇONNÉ LA RÉALITÉ DE CET ENDROIT ET QUI SONT RESPONSABLES DE L'ÉCOULEMENT ANORMAL DU TEMPS.

C'EST POUR CELA QUE NOUS SOMMES ICI. C'EST LA RAISON DU DÉPLOIEMENT DE NOS TROUPES DANS L'AMAS DE CALAPHRAX.

MAIS CE SONT LES MOTS D'ALTHEOUS QUI DÉFORMENT L'ORDRE NATUREL DES CHOSES EN FAISANT VOLER EN ÉCLATS MON ENTENDEMENT DE L'UNIVERS.

NOUS POURCHASSONS CEUX QUI FURENT NOS FRÈRES. PURGER L'UNIVERS DE LEUR SOUILLURE EST NOTRE RAISON D'ÊTRE.

SAVOIR QU'UN FRÈRE S'EST DÉTOURNÉ DE LA LUMIÈRE DE L'EMPEREUR...

NOUS DISSIMULONS LA VÉRITÉ.

SUBITEMENT, JE NE SUIS PLUS CERTAIN DE SAVOIR QUI JE SUIS.

NOUS PORTONS LA VÉRITÉ. NOUS PORTONS CE FARDEAU POUR QUE D'AUTRES N'AIENT PAS À LE FAIRE.

NOUS RÉPARONS NOS FAUTES TOUT EN SAUVANT LES ÂMES DES DÉCHUS.

POURTANT, JE SAIS AVEC CERTITUDE CE QUI DOIT ÊTRE FAIT.

HSSSSS

TIENS-TOI PRÊT, FRÈRE. IL ARRIVE.

LES FORÊTS DE QUINTUS
SCHLKK
LÀ ! DANS LA CLAIRIÈRE !
LAISSEZ L'INQUISITRICE OUVRIR LA VOIE.
TOUJOURS.
BLAMM
BLAMM
PAR LE TRÔNE, C'EST PASSÉ TOUT PRÈS !
TFFFT
SCHUNNNNG
HRRAAGGH !
SPLTSSSH

AILLEURS SUR QUINTUS
BRAPPA
BRAPPA
ILS DÉBOUCHENT DE PARTOUT.
ILS SE CACHAIENT DANS LES RUINES.
D'AUTRES ENNEMIS ARRIVENT !
BRAPPA
TENEZ LES POSITIONS !
MEDEON. DÉGAGEZ UN PASSAGE POUR LARATHIEL.
À VOS ORDRES, CAPITAINE.
CRAAACK

TT...
WRIK...
KRFFTOOM
SKREEEEEE
BRKKOOOOM
DES NECRONS ARRIVENT ! NOUS SOMMES ENCERCLÉS.
VSHH
VSHH
VSHH
TENEZ BON !
TENEZ BON !

CE MONSTRE... A-T-IL ÉTÉ L'UN DES NÔTRES AUTREFOIS ?
HSSSSS
JE SUIS L'OBSCURITÉ.
JE SUIS LE DOUTE QUI RONGE DE L'INTÉRIEUR.
ET LORSQUE LE LION RUGIT...
JE SUIS LA MORT FAITE RÉALITÉ.
... TOUS CEUX QUI LUI FAISAIENT FACE TREMBLÈRENT.
CETTE SEULE PENSÉE POURRAIT ÊTRE ASSIMILÉE À DE L'HÉRÉSIE.
CLANG

MAIS LES MOTS D'ALTHEOUS RÉSONNENT DANS MON ESPRIT.
CLANG
THUNK
UNGH !
J'APPORTERAI LA RÉDEMPTION.
QUE VOIS-TU, FRÈRE ?
JE NE VOIS QUE LA VENGEANCE.
ET PEU IMPORTE LE PRIX.
JE NE VOIS QUE LA MORT MÉRITÉE DES ENNEMIS DE L'IMPERIUM.
BRRAPPA BRRAP

JE SENS SES YEUX SUR MOI TANDIS QUE JE DÉFAIS LE TRIBUT À SA CORRUPTION.
SHUNK
ERK !
JE SENS LE POUVOIR DE SON ÉCŒURANTE PRÉSENCE...
... QUI POUSSE SES SUIVANTS À MULTIPLIER LES ACTES DE DÉSESPOIR.
URRRUM
URK !
CETTE CHOSE IMPIE, CETTE CRÉATURE VÉNÉRÉE DANS LE SANG... ELLE NE DOIT PAS PRÉVALOIR.

TOUT CE QU'ILS ONT CONSTRUIT ICI S'ÉCROULERA ET TOUS CONNAÎTRONT L'HÉRÉSIE DES DARK ANGELS.

QUELQUE CHOSE CLOCHE. ELLE VA TOUS NOUS FAIRE TUER.
CLAAAANG
.. UNE ARMURE VIDE.
TOUS NOS EFFORTS N'ONT DONC SERVI À RIEN ?
NON, PAS DU TOUT.
NOUS AVONS DÉSORMAIS LA PREUVE DE L'ÉTENDUE DES FAUTES DES DARK ANGELS.

BRAPPA
BRAPPA
VZZZNNN
BRAPPA

NOUS SOMMES COINCÉS, CAPITAINE. DE NOUVEAUX ENNEMIS CONVERGENT VERS NOTRE POSITION.

ILS SONT LÀ !
UNE AUTRE FORCE S'ATTAQUE AUX ELDARS.
QUI DONC ? NOUS N'AVONS PAS DE RENFORTS DANS CE SECTEUR.
ORIGINE INCONNUE, CAPITAINE.
QUI QUE CE SOIT, LES ELDARS LEUR TIRENT DESSUS.
LARATHIEL ?
FTZZZZ...
OUI, CAPITAINE ?
FONCEZ, LARATHIEL ! PROFITEZ DE LA DISTRACTION DES XENOS POUR VOUS RENDRE À LA SOURCE D'ÉNERGIE QUI SE TROUVE DANS LES RUINES.
BLAM
À VOS ORDRES, CAPITAINE.

HSSSSSS
BRRAPPA
VOUS NE FAITES QUE RETARDER L'INÉVITABLE.
SHUNK
VOUS MOURREZ, COMME VOS PIEUX SEMBLABLES AVANT VOUS.
NON !
LE DIEU DU SANG SE DÉLECTE DE VOTRE IRE.
VOUS LE GLORIFIEZ PAR VOTRE COURROUX.
TES PROPOS PERFIDES SONT VIDES DE SENS.
CRACK
BRRAPPA

BRAPPA
BLEEP
THUD
NON !
BRRAPPA
BLEEP
BLEEP
CAPITAINE ! SÉQUENCE DÉTONATION DÉCLENCHÉE. UN ENNEMI M'A INTERROMPU, MAIS CELA DEVRAIT SUFFIRE POUR DÉTRUIRE LE NID DES XENOS.

BATTEZ EN RETRAITE ! ÉVACUEZ LE SECTEUR, C'EST UN ORDRE !

CRACK
RUMBLE
KRA-KOOM
CRIIICK
CREAAK
NON !
NOUS RETOURNONS AU VAISSEAU ! TOUT DE SUITE !

LARATHIEL ?
... TK...
... TK...
... TK...
LES ELDARS SONT EN DÉROUTE ET LE NID DES NECRONS EST DÉTRUIT. IL NE RESTE QU'UNE POIGNÉE DE SURVIVANTS.
LIQUIDEZ-LES.
NOUS AVONS EU DE L'AIDE. NOUS N'AURIONS PAS SURVÉCU SANS CELA.
VOUS AVEZ RAISON, CAPITAINE.
TROUVEZ QUI C'ÉTAIT, VELIATH.

THEMINARAE N'EST PAS DÉTRUIT.
ET IL SERA BIENTÔT PURIFIÉ DE L'INFECTION DES MON-KEIGH ET DES NECRONS.
IL EST TEMPS DE SE REPLIER. LA MOISSON DES ESPRITS VA COMMENCER, COMPLÉTANT AINSI LE CYCLE.
CEUX QUE NOUS PERDÎMES SE DRESSERONT DE NOUVEAU.

CHAPELAIN-INVESTIGATEUR ?
CETTE ABOMINATION N'EST PAS CELUI QUE NOUS CHERCHONS.
CE N'EST QU'UN LEURRE.

IL SEMBLE SEMER DES INDICES POUR QUE NOUS REMONTIONS SA PISTE, NOUS CONDUISANT VERS QUELQUE CHOSE DE DIABOLIQUE.
UN PIÈGE ?

CE N'EST PAS UN SIMPLE PIÈGE. JE DEVINE LES MACHINATIONS DES DIEUX IMMONDES DERRIÈRE TOUT CELA.
IL Y A TELLEMENT DE CHOSES QUE JE NE COMPRENDS PAS.

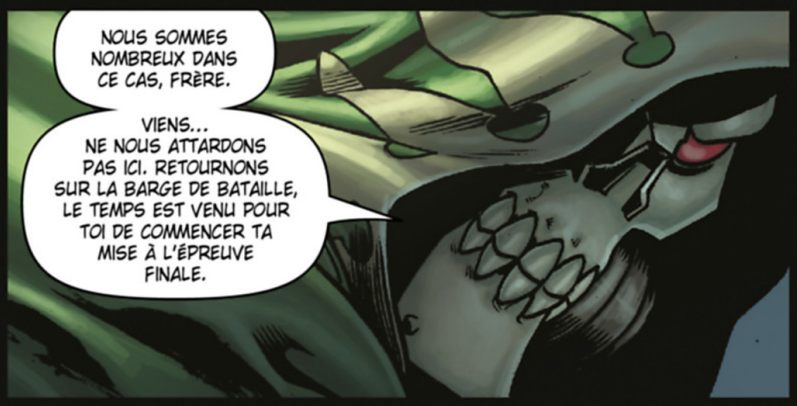
NOUS SOMMES NOMBREUX DANS CE CAS, FRÈRE.
VIENS... NE NOUS ATTARDONS PAS ICI. RETOURNONS SUR LA BARGE DE BATAILLE, LE TEMPS EST VENU POUR TOI DE COMMENCER TA MISE À L'ÉPREUVE FINALE.

CLUNK CLUNK
C'EST FAIT.
TOUT SE DÉROULE COMME PRÉVU. ILS SE DÉBATTENT DANS L'OBSCURITÉ TANDIS QUE NOUS LEUR TOURNONS AUTOUR COMME DES REQUINS.
LAISSE-NOUS.
CLUNK CLUNK
LES ROUES TOURNENT ET TOUTES LES PIÈCES SE METTENT EN PLACE.
ILS AVANCENT À L'AVEUGLETTE VERS LE PRÉCIPICE DE LEUR PROPRE RUINE.
OUI, TOUT SERA BIENTÔT RÉVÉLÉ.
PROCHAIN ÉPISODE : DÉCHUS...

Couverture de Jimbo Salgado & Marco Lesko

Couverture de Orjan Svendsen

Couverture de Connor Magill

Dans la même collection :

Call Of Duty Black OPS III

Warhammer 40 000
1 - Volonté d'acier

© Games Workshop Limited 2017. GW, Games Workshop, Citadel, White Dwarf, Space Marine, 40K, Warhammer, Warhammer 40,000, the 'Aquila' double-headed Eagle logo, Warhammer Age of Sigmar, Battletome, Stormcast Eternals, and all associated logos, illustrations, images, names, creatures, races, vehicles, locations, weapons, characters, and the distinctive likenesses thereof, are either ® or ™, and/or © Games Workshop Limited, variably registered around the world. All Rights Reserved.
This translation of Warhammer 40,000, Revelations, first published in 2017, is published by arrangement with Titan Publishing Group Ltd.

Une série dirigée par Jean Wacquet
© ÉDITIONS SOLEIL pour l'édition en langue française

Soleil
44, rue Baudin – 83000 Toulon – France

Soleil Paris
8, rue Léon Jouhaux – 75010 Paris – France

Conception graphique : Studio Soleil
Illustration de couverture : Connor Magill
Traduction : Alain Moyano
Lettrage : Studio Charon

Dépôt légal : Octobre 2017 - ISBN : 978-2-3020-6733-2

Tous droits de traduction, d'adaptation et de reproduction strictement réservés pour tous pays.

soleilprod.com